

Les Laures

COMUNE DI **BRISOGNE**



PERIODICO DI INFORMAZIONE DEL COMUNE DI BRISOGNE
n. 20 • maggio 1999

Les Laures

AUTORIZZAZIONE DEL TRIBUNALE n°6/91
del 08-07-1991

Direttore responsabile: Gianni Rigo

COORDINATORE DELLA REDAZIONE -

Dimitri Démé

HANNO COLLABORATO A QUESTO NUMERO:

**Paola Baccianella - Italo Cerise - Alessia Démé -
Sonya Démé - Erika Désandré - Gilberto Marcoz -
Fabio Matteotti - Ernesto Messelod - Irene Messelod
Sara Piccot - Luciano Sartor - Le insegnanti
delle scuole elementari e materne di Brissogne -
I dipendenti e gli amministratori comunali.**

Publicato a cura dell'Amministrazione comunale di
Brissogne (Fraz. capoluogo 5).

Le foto, gli scritti e gli articoli si restituiscono su
richiesta. Si consiglia di inviare gli articoli in fotocopia
o via fax (del Comune).

Stampa: Tipografia Valdostana Aosta •
0165 / 239559

Cronaca chiusa al 31 dicembre 1998

Il presente numero è stato pubblicato in 600 copie e distribuito gratuitamente a tutti i capi famiglia di Brissogne. Chi non l'avesse ricevuto, può farne richiesta agli impiegati comunali in orario di ufficio.

In copertina: Campionato 1970-'71 - La squadra di calcio del Brissogne di III^a categoria - campo sportivo di Brissogne - Quart

RICETTIVITÀ DI BRISSOGNE

BAR-RISTORANTE LES LAURES - Fraz. Grand Brissogne • Tel. 76.22.53 - 100 coperti chiuso martedì

CANTINA GRIMOD - Fraz. Grand Brissogne • Tel. 76.22.32 - 25 coperti chiuso lunedì

RISTORANTE IL CANTUCCIO - Fraz. Etabloz • Tel. 76.22.10 - 30 coperti chiuso mercoledì

OSTERIA DEI GIARDINI - Fraz. Neyran • Tel. 76.22.46 - chiuso martedì

LA MAISON DE GRAN DOUN - TURISMO RURALE - Fraz. Etabloz • Tel. 76.23.24

LA FAMILLE - AGRITURISMO - Loc. Les Iles, 151 • Tel. 76.20.82 - 30 coperti chiuso lunedì

UFFICIO DI SEGRETERIA - RAGIONERIA

lunedì 08.30 - 12.30 / 14.30 - 16.30
martedì 08.30 - 12.30 / pomeriggio chiuso
mercoledì 08.30 - 12.30 / 14.30 - 18.00
giovedì 08.30 - 12.30 / pomeriggio chiuso
venerdì 08.30 - 13.30 / pomeriggio chiuso

UFFICIO TECNICO COMUNALE

lunedì mattino chiuso / 14.30 - 16.30
martedì mattino chiuso / pomeriggio chiuso
mercoledì 08.30 - 12.30 / 14.30 - 17.00
giovedì mattino chiuso / pomeriggio chiuso
venerdì 08.30 - 13.30 / pomeriggio chiuso

IL SINDACO RICEVE (di norma):

LUNEDÌ dalle ore 09,00 alle ore 12,30

In tutti gli altri giorni riceve su appuntamento (da concordare con gli uffici comunali).

Numeri telefonici:

Comune (municipio) 0165/76.26.11
fax (municipio) 0165/76.26.38
scuole: (Moulin) 0165/76.20.01

L'ambulatorio medico (Fraz. Moulin presso le scuole) è aperto:

Dott. Felli lunedì - martedì - giovedì - venerdì dalle 14,00 alle 15,00

Dott. Foti martedì - giovedì dalle 09,00 alle 10,00

Dott. Moriondo mercoledì dalle 16,00 alle 17,00

Uff. Sanitario (medico di sanità pubblica)

Dott. D'Alessandro:

Nus - consultorio
martedì dalle 14,00 alle 16,00

Nus - consultorio
giovedì dalle 09,00 alle 10,00

Quart Villefranche
giovedì dalle 10,30 alle 12,00

SOMMARIO

n. 20 - maggio 1999

<i>Editoriale</i>	pag. 2	<i>Solidarietà per Sellano</i>	pag. 44
<i>Notiziario dell'Amministrazione comunale</i>	pag. 3	<i>Leggete pure che è divertente</i>	pag. 53
<i>La parrocchia di Brissogne festeggia il natale con i bambini</i>	pag. 16	<i>Escursione nella Valle di Champorcher</i>	pag. 54
<i>Corso di intaglio a Brissogne</i>	pag. 21	<i>Il Baseball</i>	pag. 55
<i>Batailles de Reines</i>	pag. 24	<i>Operazione «Stella Alpina 1998»</i>	pag. 58
<i>Il calendario della Pro Loco</i>	pag. 28	<i>L'archivio fotografico de «Les Laures»</i>	pag. 60
<i>Natale alla scuola materna</i>	pag. 29	<i>Ricordando due amici</i>	pag. 61
<i>Sognar Natale: un successo per i bambini di Brissogne</i>	pag. 32	<i>La page des souvenirs Anagrafe del 1998</i>	pag. 62
<i>Appunti di cronaca</i>	pag. 37	<i>Kronos</i>	III copertina

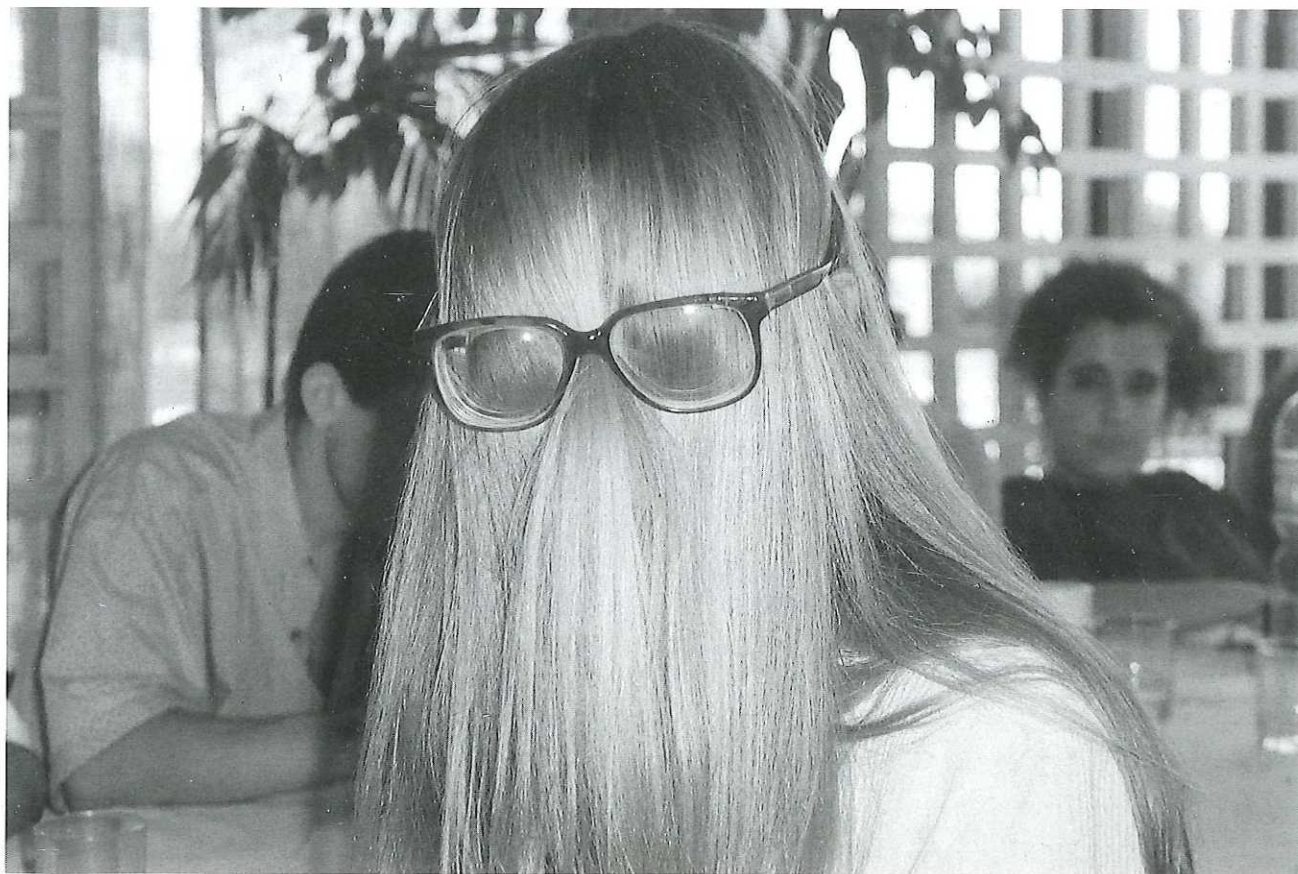
LA FOTO DEL MESE

Riconoscete questa persona dal... look anni '70?